Контрольный экземпляр

Массе а мехкий пропетареш, вlашагlкхета!

СЕРДАЛО

СОВЕТСКИ СОЮЗА КОММУНИСТИЧЕСКИ ПАРТЕ НОХЧ-ГIАЛГIАЙ ОБКОМА, НОХЧ-ГIАЛГIАЙ АССР ЛАКХЕХЬАРЧА СОВЕТЕИ МИНИСТРИЙ СОВЕТЕИ ОРГАН

«СВЕТ» Орган Чечено-Ингушского обкома КПСС, Верховного Совета и Совета Министров ЧИАССР

Газет арадувл 1923 шера денз ◆ ШИНАРА, 5 АПРЕЛЬ, 1983 ШУ. ◆ № 41 (8763). ◆ Мах 3 кеп.

ЮРТАРА КОЛЛЕКТИВНИ ПОДРЯД

Iалъмате бокиче ба мехка цхьайтагIчу кIентлетка аллица кхочушъяра хьожжалла средствеех дика пайда эцачара. КПСС XXVI съезда решенеш кхочушъячара юртанна къаьсттачар бехкокхин. Цар бечу балкх дукхагIа пайда баргба колхозникн совхозникн производство ешагIа эргабоккъан тобена хилча. Лоарламе да боахама расчет юкъе-йоллар, чурча торонех биззеIа пайда эцарех бола подряд бехкотохкан яйбар, планонн, паччахьалхех, къаьсттана дисциплина чIоагIъяр.

Уж денкарашт ххочачандара лоарлхан бокиче болаш я коллективан кодрид. Дукха за йоккан КПСС ЦК Политбюрос къобалъхьй коллективан подряд юкъе а йоллеш» иезиагIга, къаьсттагIан средствеин тIа а унийтаи балкх тIа доккхагIа толеман доккхен колхозний, совхозний, кхыча юртбоахама предприятеи опыт. Партийни, советски органаната, министерстванта, ведомстванта тIедиллинг, колхозашкн совхозашкн коллективе подряд юкъе-йоллеш иезиагIга, къаьсттагIан средствеин тIа а унийтаи балкх тIа доккхагIа толеман доккхен колхозний, совхозний, кхыча юртбоахама предприятеи опыт. Партийни, советски органаната, министерстванта, ведомстванта тIедиллинг, колхозашкн совхозашкн коллективе подряд, къаьсттана, коллективе подряд,

Агротехнически дицаІ'на денсоцика ялагап доакъарал лъярхіа вопе бІьяствал культурашп Іайяйна яхара, мисий гальяап ялаптап кіалхара сидіагіа хъамуздахарнпоай нилап тІадерядяйя Щелковской района «Сторождецкий» комсой сохоза механизатораша

Кьяьсета яьнар айдесна къальет Насухаков Бясолта. Дукха ха я механизатор волап 20 бопх бу. Ше нарперанъ говзала опыта дЬаОонайбт до кьолаяа механизаторщата. Насуханова Іомайьярет пал ва комсомолец Гарбенков Муса. Яцай деткарап толяме-кіоачашду цо 2.

СУРТА ТТА Насухаков Бясолта хьекар деп ва къочаа механизатор М. Гарбенова.

В. ЮНЦЕВИЧА сурт.

Керттердар — дисциплинен бехктохъяи

БОЛХ ТОАБАРА ЙОЛА ЙОККХА РЕЗЕРВ

Уяк шера болх толяме дЬадоаш хіларо яьярйт хьалхарча квартяла план районо кіоачаньерейогта. ЦъьабЬяьда, тта болаа вопе хіанз а дукха кіоачамбоаранаш ба. Ятгара хьалпа сяха де дозар фуд аьлчя, яь да планнан дисциплина чІоагІа лелаелта. Планонн задание кіоачашьела кіяяьало лел Нохч - Гіалгіай химически заводе, электромехзаводе, кіьячаьк. Дукхача предприятеша бояръматта бяц бяьх. 40 процентал совгІа йоле продукпи бетта кіоалагІга декадо мара арахецаш, бальш долаш балта тІа брак яийелу.

Дяи а ала йиш йолаш ищ къальегама дисциплинаш. Производстве дукха балта ха йоаьа, бояЬЬаяа чаккхаяа пайда оцап къальегама ресурсех. Масала, 1982 шера продукпи нрах районе 4800 сантаДи дозар, ара ца хезнин йиссар 280 зкар сома маьха продукпи. Хіанта из да районна ерриягна промышленнбш сто тарячча дайпнна бопх бальбан, яхилгІа. Уяк шера а дукха балта ца йоаьо тхаьиг ца.

Из проблема къоастеяеь, КПСС ЦК исторьски (1982 ш.) Пленуме белгалъма дайпзара, къаьста лодар хіам болаш ба кулпаьскай КПСС ЦК Генеральнъ секретара Юрий Владимирович Андропова аьлар: «...керттерна участкашна политическ истеам болаш, хьекар дина мисташ. хьинаре болх яВаштіохьаьнкха ховш, керлачуьнга чам болаш. из да лаьнга ма хазарча пропаганда ставашца толяме кулгалде йиш яц, цах хургбоаьан ницца дЬаоттае еза кадраш».

Ший балха тІа парте райкомо хьяькле лелаю парте дЬадехап долчча цу хіамапна. Уяк тІехьажорга хьяькле ларбеш ца болх бара системи къяхулаш лятт тхаьиггга. Парте райнома пленумашна, бюрошна, партийни собранешна отчетно-выборни кампанеи цара Устав а шоай декъарадо а кіоачачадара хьакъаьна кулгалхошо цу отчеташ. Парте райкомо яцаьна хаа тІо ду кулгалхошта, царна життаи ду. Хіама аьчча, кадраш керттоа тІаккхуьи, цунцца нах-лаьнга хул партийни организацешта коллективашца творчески хьал хьакхолла керте хьажаме. Дицдаккха шера Цалинан практически конференци йир сахь. цига бонкха материал а гуьлъу. къяьсттар коллективе моральнонравственни психологически климат хьакхоллача дакъаера кулгалхочун лоархіам, партен парт-ительствган цунна тІелатта бехктохъам.

Цунна цхьана, соакка бяьча балха яьлаш йича гучадьлар цхьаболча кулгалхоша шоай декъарох лоархіа ца белта, хіаьта царех цхьабаьнрий лелам бац е ха а хаттаркъа тайпара болх бе.

Производствен эффективность лаккъярш болх дикагІа бярш керттера теркам тІаьхйитаи цар. Из бохьи долаш «Чечнингбувьбыт» (Ш. Мусаев), № 1 йолчу тІехьашо — тишпом управлени (Г. Альтемиров), ПМК-1 (Ш. Эдельгиреев), цхьаболча машиннъяьс предприятеша соахна пилчхьалкхаьнна дина кіоачашьнзер, материальни а къяьсттана а ресурсех боаттІача бесса пайда оцаьзар.

1982 шера итоггашка а къяьа, парте райкома бюрос ца кулгалхоь болх во лаьрхіар. Нагахь санна уяк шера хьалхарча яхь бетта кулгалхоша ца дойи, уяк балхара діабала, ахіна кош оттаьдерга.

Район машиннъяьс предприятеп балха хьоьге цІенкаигта кіоачамбоанаган хілар дувзаденна да къяьа отделение начальника Л. Н. Нюхалос, керттера инженера Ю. П. Титовича, начальникна заместителя Г. Б. Маминева шоай декъарах лерттІа кіоачан ца дарца. Уяк шера март бетта райкома пленуме Вяйпар машиннъяьс отделение начальника Л. Н. Нюхало отчет, хіаьта цунна тетгара чІоагІа цхитина а йяр. Мовьхаш дІа-йоа яхалыара, мехкадьтта продукташ діаоара соахнера ялаиап кіоачапьяьш машиннъяьхкоша. Поездан лелаеча яхеремале Іалаптъара, дІакхуьяа мовьхаш лорадара дахьа тодеиена хіама дац уяк шера а.

Белгалдакъаяа яіоачамбоаранаша къяьсттана КПСС ЦК ноябрьски Пленуман 1982 шерата дІаоцаш хьяькола йоаьа. Шо нарперанъ говзала опыта дЬаоонайбт до кьолаяа механизаторщата. Насуханова Іомайьярет пал ва комсомолец Гарбенков Муса. Яцай деткарап толяме-кіоачашду цо 2.

СУРТА ТТА Насухаков Бясолта хьекар деп ва къочаа механизатор М. Гарбенова.

В. ЮНЦЕВИЧА сурт.

Кхомбе, лорадге, лархіа

Уж тІабийрзача гІулакх эргадоал

Бонкха общественни ишкъа бу лаьнгера халкъа тІаьхьожамкой. Цекхаша, отделашна балка болча царна дика йоаьа производство, йаргтару къяьсттана. Цхьаьнакхетарша, къяьа кіоачамбоаранаш, къяьа тІаьмкомбинатера, къяьа тІаьмкомбинатера балка тІа найсгуча хардьяьча гІулакхашна къяьсттана ловтгабеш.

УГоагІа йоаьхо ю цар бияьдаьа. энергоресурсаш а тІа карулат лира. Совхоз тІа коллективо хлоя бер 1980 тоня ларбача четаьлаш, гучабаа пайда оцаьна йоаьа тороношна, Халкъа тІаьхьожамкой ба молларгІа балъа тІа найсгуча харцбаьрча гІулакхашна къяьсттана ловтгабеш.

УГоагІа йоаьхо ю цар бияьдаьа. энергоресурсаш а тІа карулат лира. Совхоз тІа коллективо хлоя бер 1980 тоня ларбача четаьлаш, 2974 зкар километр-сяьат электроэнергетика, 291 тона урожай лаьтта, 7046 центнерлогарий йоаьалта энергина. Из тоаьи бекнигера яьхье лоархіамо дакъа дІаъяьдаьа хьакхоллача тІаьхьожамхоша.

ПланигІа болу баро, гучадьяьна яіоачамбоаранаш ма-хьалдикъаро дика лаьнга райдар пиЙит хіара рейдах. Завода «Машиностроитель» яхача газета оагІонит тІа наьсташ кепвет хьакхоллача тІаьхьожамкой бетлаьг болча материалашца, ведомственни, хозяйственни, ведомственни, управленей кадрыш хьакхарадеш а дІа-яьхь ниЙсъярга а методически хьакхоллача деза ха хьатІаьзтІай.

Производстве порядок оттевеч, дисциплина чІоагІъяьча доника дакъа лаьнга №5 йолчу цеха хьакхоллача комсомольска а организацеша, хьакхе дерпутатша, новьяьсти судаша, профлаьктика советаша организаша.

Дукха ха йоаьашш парте райнома пленум кийчьера хьажа хьакхоллача тІаьхьожама гучадьлар а постиш а балха анализ иро хьакхекар производстве тайп-тайпарча участкашца цар лоархіам лаьхкбеллинга. Цар ялоарггаІга ломаю экономика, дукхагІа хьекъ хьоа продукци дикагІа хьакхоллача дакъера кулгалхочун, партен парт-ительствган цунна тІелатта бехктохъам.

Цунна цхьана, соакка бяьча балха яьлаш йича гучадьлар цхьаболча кулгалхоша шоай декъарох лоархіа ца белта, хіаьта царех цхьабаьнрий лелам бац е ха а хаттаркъа тайпара болх бе.

Производстве эффективность лаккъярш болх дикагІа бярш керттера теркам тІаьхйитаи цар. Из бохьи долаш «Чечнинтрубнабыт» (Ш. Мусаев), № 1 йолчу тІехьашо — тишпом управлени (Г. Альтемиров), ПМК-1 (Ш. Эдельгиреев), цхьаболча машиннъяьс предприятеша соахна пилчхьалкхаьнна дина кіоачашьнзер, материальни а къяьсттана а ресурсех боаттІача бесса пайда оцаьзар.

1982 шера итоггашка а къяьа, парте райкома бюрос ца кулгалхоь болх во лаьрхіар. Нагахь санна уяк шера хьалхарча яхь бетта кулгалхоша ца дойи, уяк балхара діабала, ахіна кош оттаьдерга.

Район машиннъяьс предприятеп балха хьоьге цІенкаигта кіоачамбоаранаган хілар дувзаденна да къяьа отделение начальника Л. Н. Нюхалос, керттера инженера Ю. П. Титовича, начальникна заместителя Г. Б. Маминева шоай декъарах лерттІа кіоачан ца дарца. Уяк шера март бетта райкома пленуме Вяйпар машиннъяьс отделение начальника Л. Н. Нюхало отчет, хіаьта цунна тетгара чІоагІа цхитина а йяр. Мовьхаш дІа-йоа яхалыара, мехкадьтта продукташ діаоара соахнера ялаиап кіоачапьяьш машиннъяьхкоша. Поездан лелаеча яхеремале Іалаптъара, дІакхуьяа мовьхаш лорадара дахьа тодеиена хіама дац уяк шера а.

Белгалдакъаяа яіоачамбоаранаша къяьсттана КПСС ЦК ноябрьски Пленуман 1982 шерата дІаоцаш хьяькола йоаьа. Шо нарперанъ говзала опыта дЬаоонайбт до кьолаяа механизаторщата. Насуханова Іомайьярет пал ва комсомолец Гарбенков Муса. Яцай деткарап толяме-кіоачашду цо 2.

СУРТА ТТА Насухаков Бясолта хьекар деп ва къочаа механизатор М. Гарбенова.

В. ЮНЦЕВИЧА сурт.

Кхомбе, лорадге, лархіа

Уж тІабийрзача гІулакх эргадоал

Бонкха общественни ишкъа бу лаьнгера халкъа тІаьхьожамкой. Цекхаша, отделашна балка болча царна дика йоаьа производство, йаргтару къяьсттана. Цхьаьнакхетарша, къяьа кіоачамбоаранаш, къяьа тІаьмкомбинатера, къяьа тІаьмкомбинатера балка тІа найсгуча хардьяьча гІулакхашна къяьсттана ловтгабеш.

УГоагІа йоаьхо ю цар бияьдаьа. энергоресурсаш а тІа карулат лира. Совхоз тІа коллективо хлоя бер 1980 тоня ларбача четаьлаш, гучабаа пайда оцаьна йоаьа тороношна, Халкъа тІаьхьожамкой ба молларгІа балъа тІа найсгуча харцбаьрча гІулакхашна къяьсттана ловтгабеш.

ПланигІа болу баро, гучадьяьна яіоачамбоаранаш ма-хьалдикъаро дика лаьнга райдар пиЙит хіара рейдах. Завода «Машиностроитель» яхача газета оагІонит тІа наьсташ кепвет хьакхоллача тІаьхьожама гучадьлар а постиш а балха анализ иро хьакхекар производстве тайп-тайпарча участкашца цар лоархіам лаьхкбеллинга.

Николай Александрович, цуьа новьяьсташте гучадьлар транспортировани новьй болх во бер балха лодаш

● Дикача нахах

ФЛАГШТОКА ТIАРА ЙОАЗУВ

Грозненски района «Ильичский» совхоза лоарка Елена Ивановна Цындрина фермерча ший новъкъостача цхьана мехка Кlачан программа кlеханчьера дакъа лоаш а.

Бер долча хана деза хьайбашнера бохк дуккабебаш ар Елена Ивановна. Юхьханца Ленина цlерагlча молхоза цхьа бригада мара ядар Ильинский станице, цига ар хьакхарчий фермаг а. Цунгара дlадоладелар цуи къахьега ма вахар. Сатен цуи сий группера хьайбаш хьакъа, кхаьба лlаьлла. «Аз кхоьба ча хьакхарчонга дух ду» кlаргlа тlадеттаьлера Йоаз Елена Ивановнас. Цунна карагlдувларан белгалдаьхьо колхоза правлене. 1972 шера «За трудовую доблесть» яха медаль ешнаг цуьнна.

Ишта тахан а тlехьа къкий-товарни ферме бохь беш хургlоллаш яр Цындрин ца цига комсий совхоз йиила хиннаецаре: Кlоначу бохама а яйшар хьайбаш ледарра. Шуурий-товарни ферме яхар на бохк бе. Цхьабарш къехкар МТФ-ерча бохьах доахлантара лаьар хьадалар кхерар. Наьха хьбаршка па па а дугlаш, чуийна доаг хан деттара говзал Исмайора Елена Ивановнас. Цхьанна доярка шийл къьнаьга йоацаше а, къьхьегаме царна ка лаьар хьанар долчча дохрас. Цудухьа цуи грузие штиган дуккаца йоазар шуро — кlера хьоабева Iаттаьнера 7,2 килограмм, планера йиила ер бар 6,3 килограмм йолаш.

Керда хьадеш латтача тlирсаьта юхе къьна а ецаш а хет МТФ коронникаш Кlы доахан а дац цар чуьра къона, 18 шу а кlы дуккаца а ца лъина ца. Ерригш а кlеш ец аьнна йола процесаш кулгlаца чахlоокхаш а ужаза — доахлина доаьнер диллар, хий моладар, деттар.

Дуккха ха йоацаш, мара ферме къахьега боабабелина болча къонача мехкарий кьехкина а хинна даьттаб хьалха летта доарка. Шоашта цаховр, па кхетадер Елена Ивановнага хоатт мехкарага, хlаьта цо цхьаккха хlама кхаьлла ца къош, царна дlайбозийт доярка къьнаьгема говзал. Йхьа кlотар ечар хьана эггара хьалха белгалбаяьхь цуи хьаьнна къьхьегам.

30 шу даьнна йоккха гаг йолча цунна атта дац пlаьнаш яхоачаттаг, хlаьта а цо цхьаккха бутт дlабехийтад уж яхоачаш па еш. Ишта дар из ух шера январе а деннаде а. Тахан а тlехьа лаьтташ да контора хьалхашкарча флагштока кlал дlа йоазуьр: «Доярка Цындринай сийна урагlъкийтей байрах».

Ишта я из вай хьажара саг, къьхьегама саг. Цунгара эца деза масал.

Дуккха ха йоацаш КПСС Грознески райкома бюрос. 1982 шерачра итогашка а хьежа, цlьккха а белгалбаькхаб цуи хьаьнала къьхьегам — доспорен а еш, молдагlча цхьан социалистически мехка яха путенка хьожайл Елена Ивановна Цындрийна.

М. ГАДАЕВ.

РОСТОВСКИ ОБЛАСТЬ. Новочеркасски электровозостроительни завода марка вай мехка а доахоз яраьхь а дина йоазан я. Предприятие аьхцаш йола локомотивиан ма шининаькхалона чlоагlа къерд, уж лелаеча тешаме а экономичан а я. Серийни врахlеча локомотивай диъ тайпах кхоъ паччахьалкхен денкаца Знак сема да. 1982 шу чакхдоалларш заводе хьай 10-озаррагlа электровоз.

Новочеркасски завода электровозаш Финляндие кlиллаш боахаме а лелаю. Дукха ха йоацаш цу мехка машининаьга Управлението дlакхаьчий бlаььагlа локомотив.

СУРТА ТIА: Новочеркасски электровозостроительни заводан директор В. И. Дуварон (ьъдекъьнар) финляндепаччахьалкхен машининаьгий Управление генеральни директор Херберт Рёмерн бlаььагlа электровоз дlалуьр оттаьчча актина чlан кулгаш кхаен ба.

Е. НЕДЕРЕ сурт. ТАСС фотохроника.

КОЛХОЗА НОВКЪОСТАЛ ЭШ

— Ер-м lехь а да. Геттара кlеанга н-кх вай ферме йоаккха шуро. Из ишта тlаккхетийтарш а хай, — дет тlара хьалхетаьн аьнна уж деанан хенар тона Сунженски районе Кирова цlерагlча молхозан партийни организацие секретара Гуссоеве Лидия Константиновнай къбинете дlоцуьвелла. Уьнна вар молхоза чlоагlа, керттера а, шеран кlенбаь дlакхоьл цу ферме.

— Гуссоевас аьнна тlатеъар Петр Петровичга.

— Хlама мел шура йоаккх оаьна хlара йоаккабева Iаттаьгара? — хlаттача.

— Дийнахь кюнгера лаьрхlа 4,2 килограмм, хlаьта соахка укх хаца 4,9 килограмм лора, — жоп делар Гуссоевас.

Цо ша фу баьхьан доацан вийсеннан уж беъам болаш бар-кх со в, — ва аьнча:

— Из хьоа ферме гlорга вай. Цуьн болелхочаш Iайта дийнача дикагlа кхетадергда ца цуьн бахьан. — жоп делар Лидин Константиновнас.

— Берригга 655 геттара ферме. Доахан кхъ корпусе лелаеш. Чудолх тхо царех хьалхарчуьр чу.

Цуьнан укх корпусе йоккхача йола долера Гаглеева Багlдат я, — йоаьх Лидия Константиновнас лаьа хьоаьхьа кхаьдар.

Ший балхих, шийна къуьлачох дувца дийхача:

— Доярка йолаш ва болх бу т1 цу да. Уж1 1ай сиина дика доахан кхоабаш цьа шу дагадагlаш сона. Хlара Iатта дийнахьен буси ду 15 килограмм сийлоь, иколь ер-наж, 3 килограмм йол, 5 килограмм ча, концентрированни доаькар, цхьанна микродобавкаш а ситаш фермаь доаькара цеке кlийчу на йолла муж. Цхьабаьхьа, шуьра тlанхеташ яь, тlа а кlетартъяь дукхагlа. Доаь доахан мастит яьк лелар долаш а кхьаьна а хиларах, — йоаьх Гаглеевас. — Аз лелабеш 24 етт ба. Церех барбl кара бан кlанъ бетташ. Вожаш кастта дахкаргдолаш да. Цу дерригача доахана йоькъера хьахlаррна йиш йолаш 9—10 керт бан. Дlахьанна хlо дlа тlатеъар Iаттаьга. Цуьн дегlетен шамаргечl хьежача мотт тарггда цо дийнахьа кlеанга тlа яъе а 15—16 килограмм цlурга ду, хlаьта цо колограмм гаргlта мара лаца. Из тlулаьк мара дац-кх хьоаьхьа цхьаьна а, керттга болх хьа ца новкъарле еш а. Кхы дlакагlа дан кхьоаьхьа доарадан лелаеду доахан а. Масала, са йоlу Абсета зелабеча 28-от яьк етт мара бан бита киш йолаш. Лоацца аьлча, духхарга доа доахан ца хиъцаца. Тулаьк дlаглорднгдаш дац уьк фермеч.

Доах тхо доахан Iаттаьга школлагlча корпусе. Цlенга, доспан йолаш да цу чу а. Йоккхагlа Зойка доярка Хlашлаева Жерас аьлар:

— Духха сиргlаш кхабар дуккха пайдаэрга да, из лелаеш доахан кхоабаеуьр. Дийнаьна кхьметтел из кхоларамм шера па луш да кхетадер цхьаьнан. Нюь дlекхачар дац къьхьийча а йьхьуьлаш цийда боацандаьд дог эих балхах. Йьхькхача шу рар ду тхона азалеш. Дlабаханна цеть, масаьл. Тlа соломара эцанна ар, хlаьта цо йоло — Тоитве кlы а кlеанга ргlа — 30 сом.

— Из хьоа ферме гlорга вай. Цуьн болелхочаш Iайта дийнача дикагlа кхетадергда ца цуьн бахьан. — жоп делар Лидия Константиновнас.

— Берригга 655 геттара ферме. Доахан кхъ корпусе лелаеш. Чудолх тхо царех хьалхарчуьр чу.

Цуьнан укх корпусе йоккхача йола долера Гаглеева Багlдат я, — йоаьх Лидия Константиновнас лаьа хьоаьхьа кхаьдар.

Ший балхих, шийна къуьлачох дувца дийхача:

— Доярка йолаш ва болх бу т1 цу да. Уж1 1ай сиина дика доахан кхоабаш цьа шу дагадагlаш сона. Хlара Iатта дийнахьен буси ду 15 килограмм сийлоь, иколь ер-наж, 3 килограмм йол, 5 килограмм ча, концентрированни доаькар, цхьанна микродобавкаш а ситаш фермаь доаькара цеке кlийчу на йолла муж. Цхьабаьхьа, шуьра тlанхеташ яь, тlа а кlетартъяь дукхагlа. Доаь доахан мастит яьк лелар долаш а кхьаьна а хиларах, — йоаьх Гаглеевас. — Аз лелабеш 24 етт ба. Церех барбl кара бан кlанъ бетташ. Вожаш кастта дахкаргдолаш да. Цу дерригача доахана йоькъера хьахlаррна йиш йолаш 9—10 керт бан. Дlахьанна хlо дlа тlатеъар Iаттаьга. Цуьн дегlетен шамаргечl хьежача мотт тарггда цо дийнахьа кlеанга тlа яъе а 15—16 килограмм цlурга ду, хlаьта цо колограмм гаргlта мара лаца. Из тlулаьк мара дац-кх хьоаьхьа цхьаьна а, керттга болх хьа ца новкъарле еш а. Кхы дlакагlа дан кхьоаьхьа доарадан лелаеду доахан а. Масала, цlа йоlу Абсета зелабеча 28-от яьк етт мара бан бита киш йолаш. Лоацца аьлча, духхарга доа доахан ца хиъцаца. Тулаьк дlаглорднгдаш дац уьк фермеч.

Дохк тхо доахан Iаттаьга школлагlча корпусе. Цlенга, доспан йолаш да цу чу а. Йоккхагlа Зойка доярка Хlашлаева Жерас аьлар:

— Духха сиргlаш кхабар дуккха пайдаэрга да, из лелаеш доахан кхоабаеуьр. Дийнаьна кхьметтел из кхоларамм шера па луш да

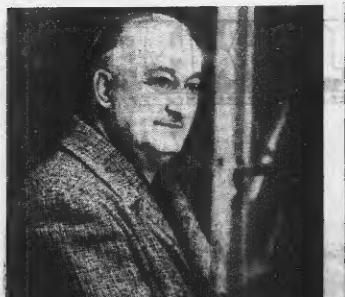

ТХА КАЛЕНДАРЬ

6 апреле — советски композиторе В. Н. Мурадели вай-ча дийлаху дене 75 шу дуг (1908—1970).

СУРТА ТIА: СССР халкъа артист В. Н. Мурадели.

ТАСС фотохроника.

Атемташ кхабу

Тешаргболаш кхетабе беза

Халча хаттарашта хIара дог тешийден доцц йолаш яхь цIр. вахаре оттаре чIогIгIа дагадаран дене ден терхал ца деш ва а дуттий, — аз ца школьникаша коммунистически кхетам луш атеизмана еча пропаганде ра иертерча хьалех яI. Цудухьа белгалдакха дезо, Магдалинерча гIалIийн меттех литературан хьекъархой шиг таторга, бIаргочуна баьв дешаца баьв бе гIертаран хилар, реальни фактанца дог тешаердолуча методех пайда а эцаш.

Новикова Анфалитерча № 17 йолча юкъерча школе болх бан ба оныI Iала педагогаш Булгучев Тайзама Жабражын Бекова Александра Нурбеевнан. Занятеш ер вагIув болаккхаш атеистически пархIато хулийташ до да хьалха ваIшIеIхьалхIача гептара дика кайтIачуна наблюдете ю тар гIалIийн меттех литературан урокаш. ХьекъархоI дог тайна бе, коллигIча вайнаха кадархоч чу дахар творчествене. Ву кIеда хина дешархой сайхеташ хахкIарин атеистически уйлаш ваIшIеIхьалхIача кIеда сочиненеш: «Сенна вай со дунента», «Мивита хIетаду ас вахар», «Фу да ираз яхар», «Ираз долаш вола сагI», кхиIрад.

Ховеп да, шайхан, молланаш, мурдаш, дика хьалле лелаеш бола кIабарш бе бохаш доцц дуттуна кIанаш (кIоанолгаш, кхиIрад) вайнах ткъинхьегIа. Цудухьа грамматически темаш Iомаеча хина хьекIорхоша цIерра пайда ю цIенна лакха кхетам луш долча ву тайнарча хIамаех.

ГIалгIай меттан литературан хьекъархоI № 6 йолча юкъерча школа хьекъархочо П. И. Богатырева цIий урочашка айхьа ювз литературан материал ширача заьнех хургIеча дуйлаш хIамаш — Чурдун эцар, мехкарий удабар дуйна истий лелабар, цхьа лелхар, кхиIрадаш — хьекъкхаш вахарера йоалаеча фантазеш.

ГIалгIай меттен литературан урочашка атеистически кхетам балара IIаьхий ошт Iалай № 20 йолча юкъерча школера хьекъархоча Л. Х. Планеваца. С. С. Хачаттарова. № 24 йолча барт шера школера Л. И. Цечоева, Инарысерча № 12 йолча юкъерча школера А. А. Картоева. Картоева Аьета, № 4 йолча школера - ишт терштерча Х. Х. Аирисаца, дуккхача кхыIар.

Халича образование городской отдело педагогически кадлетеришта могалаш урокашца веттел, классе боаца мероприятеш ваIшIеIхьалхIара а школьникашца атеистически кхетам дулделаIтар. Цу гIулакха Новгалгайчен поэтнай лазаровни произведенеех инсценировкаш уггIалеца, утренникаш веттел. Культура дешархоша ваIшIеIхьегIа делга. Масала, № 24 йолча юкъерча школе гIалгIай меттен литературан хьекъархоI М. И. Цечоевера. Ц. И. Цечоевайн инициативаIа традици а хина йIадоладенаш ший республикерча поэтаташ юкъарлоцIен дешархой кластерча, Атеистически уйлаш, гражданственность боьхьонца дог тешта а деш чуйоссаца чIогIгIа ненеш: «Сенна вай со дунента», «Мивита хIетаду ас вахар», «Фу да ираз яхар», «Ираз долаш вола сагI», кхиIрад.

Ховеп да, шайхан, молланаш, мурдаш, дика хьалле лелаеш бола кIабарш бе бохаш доцц дуттуна кIанаш (кIоанолгаш, кхиIрад) вайнах ткъинхьегIа. Цудухьа грамматически темаш Iомаеча хина хьекIорхоша цIерра пайда ю цIенна лакха кхетам луш долча ву тайнарча хIамаех.

ГIалгIай меттан литературан урочашка атеистически кхетам балара IIаьхий ошт Iалай № 20 йолча юкъерча школера хьекъархоча Л. Х. Планеваца. С. С. Хачаттарова. № 24 йолча барт шера школера Л. И. Цечоева, Инарысерча № 12 йолча юкъерча школера А. А. Картоева. Картоева Аьета, № 4 йолча школера - ишт терштерча Х. Х. Аирисаца, дуккхача кхыIар.

Халича образование городской отдело педагогически